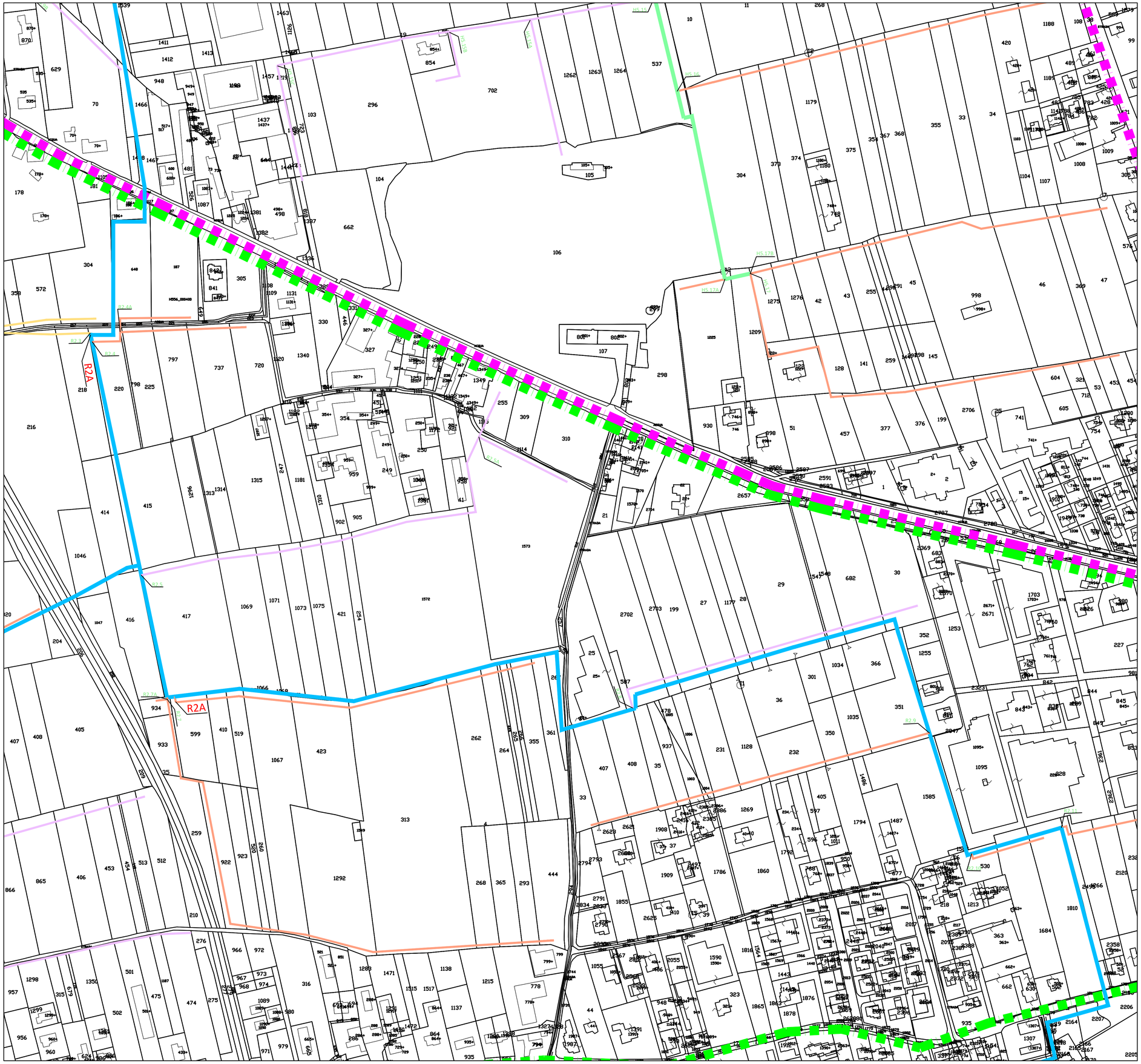

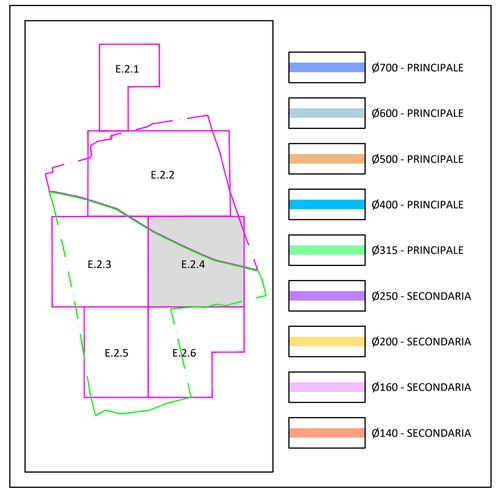

Consorzio di bonifica BRENTA

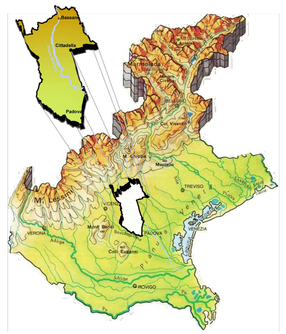

Trasformazione irrigua nei comuni di Cassola, Rosà, Rossano Veneto e Tezze sul Brenta in provincia di Vicenza

PROGETTO ESECUTIVO

Allegato:

PLANIMETRIA CATASTALE CONDOTTE

N. **E.2.4**

DATA	DESCRIZIONE	REV.	VER.	VALID.
20 Settembre 2021	Emissione progetto esecutivo	0	G.B.	U.N.
28 Aprile 2022	Aggiornamento progetto esecutivo	1	G.B.	U.N.
19 Dicembre 2024	Aggiornamento progetto esecutivo	2		

Cittadella, li 19/12/2024

IL PROGETTISTA :

ing. Mattia Scapin

.....

Progetto redatto da: Settore Lavori Pubblici

Il committente:

CONSORZIO DI BONIFICA BRENTA
Riva IV Novembre, 15 Cittadella (PD)
C.F. 90013790283
Tel. 049-5970822 Fax. 049-5970859
Email progetti@consorziobrenta.it
Pec consorziobrenta@legalmail.com - www.consorziobrenta.it

TÜVRheinland CERTIFIED — Management System ISO 14001:2004 — www.tuv.com ID 9105072152