ROMANO D'EZZELINO

MUSSOLENTE

CASSOLA

LORIA

ROSA'

ROSSANO VENETO

TEZZE SUL BRENTA

CENTRALE DI PROGETTO

VASCA ESISTENTE ROSSANO

N

NO

NE

O

E

SO

SE

S

LEGENDA

- Confini comunali
- Ambito A - 415 ha
- Ambito B -285 ha
- Condotte principali
- Condotte secondarie
- Condotte impianto pluvirriguo Rossano
- Condotte impianto pluvirriguo Romano-Sacro Cuore - Principali
- Condotte impianto pluvirriguo Romano-Sacro Cuore - Secondarie
- Raddoppio condotta adduttrice esistente
- Condotte di collegamento tra impianti/ambiti
- Centrali di pompaggio

Consorzio di bonifica BRENTA

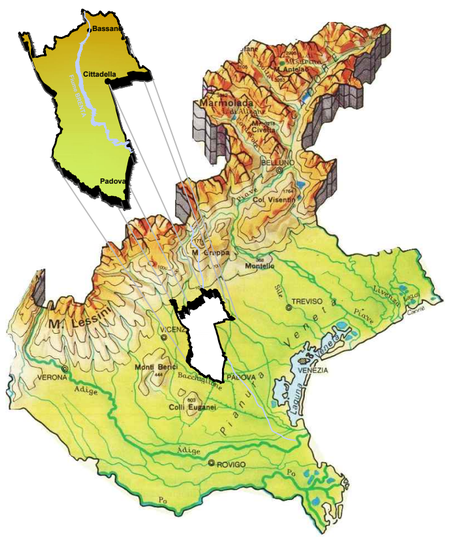

Trasformazione irrigua nei comuni di Cassola, Rosà, Rossano Veneto e Tezze sul Brenta in provincia di Vicenza

PROGETTO ESECUTIVO

Allegato:

INQUADRAMENTO TERRITORIALE SU ORTOFOTO
SCALA 1:10.000

N. B.2.1.2

DATA	DESCRIZIONE	REV.	VER.	VALID.
20 Settembre 2021	Emissione progetto esecutivo	0	G.B.	
28 Aprile 2022	Aggiornamento progetto esecutivo	1	G.B.	
19 Dicembre 2024	Aggiornamento progetto esecutivo	2	M.S.	

Cittadella, lì 19/12/2024

IL PROGETTISTA :
ing. Mattia Scapin

Progetto redatto da: Settore Lavori Pubblici

.....

Il committente:

CONSORZIO DI BONIFICA BRENTA
Riva IV Novembre, 15 Cittadella (PD)
C.F. 90013790283
Tel. 049-5970822 Fax. 049-5970859
Email progetti@consorziobrenta.it
Pec consorziobrenta@legalmail.com - www.consorziobrenta.it

TÜVRheinland CERTIFIED
Management System
ISO 14001:2015
OHSAS 18001:2007
www.tuv.com
ID 9105073152