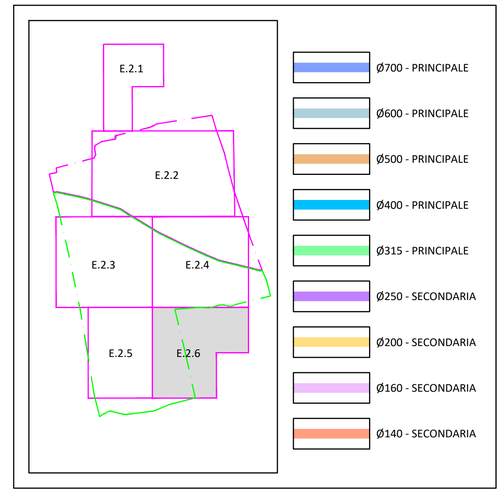


Consorzio di bonifica BRENTA

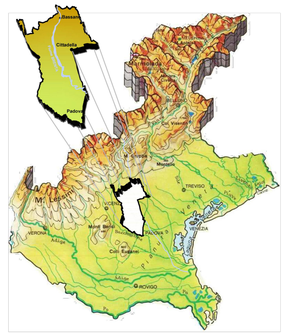


Trasformazione irrigua nei comuni di Cassola, Rosà, Rossano Veneto e Tezze sul Brenta in provincia di Vicenza

PROGETTO ESECUTIVO

Allegato:

# PLANIMETRIA CATASTALE CONDOTTE

N. **E.2.6**

| DATA | DESCRIZIONE | REV. | VER. | VALID. |
|---|---|---|---|---|
| 20 Settembre 2021 | Emissione progetto esecutivo | 0 | G.B. | U.N. |
| 28 Aprile 2022 | Aggiornamento progetto esecutivo | 1 | G.B. | U.N. |
| 19 Dicembre 2024 | Aggiornamento progetto esecutivo | 2 | | |

Cittadella, li 19/12/2024

IL PROGETTISTA :

ing. Mattia Scapin

Progetto redatto da: Settore Lavori Pubblici

Il committente:

CONSORZIO DI BONIFICA BRENTA
Riva IV Novembre, 15 Cittadella (PD)
C.F. 90013790283
Tel. 049-5970822 Fax. 049-5970859
Email progetti@consorziobrenta.it
Pec consorziobrenta@legalmail.com - www.consorziobrenta.it

TÜVRheinland CERTIFIED
Management System ISO 14001:2004
www.tuv.com ID 9105037192